Un timbre, un personnage.

Alexandre Dumas né le 24 juillet 1802, romancier et dramaturge, décède le 05 décembre 1870. Il est le fils du général Dumas (1762- 1802). Il est notamment l'auteur des romans les trois mousquetaires et le comte de Monte-Cristo.

Alexandre Dumas père.

Émis le 16 février1970, retrait le 16 octobre 1970.
Série personnages célèbres, taille douce.

Hôtel de l'Écu - 1779

SENS (Yonne)

EN 1848, Alexandre Dumas rêva d'être député. Il se présenta dans le département de l'Yonne. Un jour que, dans la cour de l'hôtel de l'Ecu, à Sens, monté sur une estrade improvisée, il haranguait le peuple qui se pressait pour l'entendre, un citoyen l'interrompit en lui criant :

— Allons donc! toi, un républicain, jamais. Tu es le fils du général Dumas, marquis de la Pailleterie Tu ne parles, dans tes ouvrages, que de ducs et de princes, et *tu ne fais rien!...* Montre tes mains. Sont-elles celles du travailleur? Sont-elles assez blanches!...

Ses adversaires criaient :

— Bravo!

Alors, Alexandre Dumas, se redressant de toute sa taille superbe, s'écria :

— Oui, citoyens, je suis le fils du général Dumas, marquis de la Pailleterie, qui, d'un coup de poing, renversait un cheval et d'un coup de sabre abattait six ennemis, qui, à lui seul, valait un escadron; le Premier Consul l'appela : l'*Horatius Coclès du Tyrol*, et j'en suis fier! Oui, souvent, dans mes livres, mes héros sont des grands seigneurs et des braves! En est-il un de vous qui avouerait qu'il n'a pas lu *Les Trois Mousquetaires?* Et, si ma main n'a pas porté la pioche, elle a manié la plume jour et nuit! Mes livres, en pile, dépasseraient vos têtes !Mais j'entends être surtout et avant tout le plus grand cuisinier de mon temps! Je vous convie tous au déjeuner que je vais préparer moi-même.

Et là-dessus, entraînant ses auditeurs dans les cuisines, il avise un lièvre qu'il saisit, demande un tablier et un couteau et se met en mesure de confectionner le plus succulent des civets, pendant que son ami, Alphonse Bilbault du Chaffault, fils du premier président de Sens. fait dresser cent couverts en plein air. Le déjeuner fut exquis! Alexandre Dumas fut porté en triomphe dans la ville de Sens et pas une voix ne lui manqua.

ALEXANDRE DUMAS PÈRE DEVANT SES FOURNEAUX
PAR PELCOCQ

Le 22 juillet 1857 il participe à la retraite illuminée, tradition auxerroise de l'époque. Il profite de l'occasion pour raconter ses déconvenues en matière de politique dans notre département.
En effet en 1846, il est à Sens. et profitant de sa présence, une estrade improvisée est installée dans la cour de l'hôtel de l'Ecu et fit un discours aux peuples en vue d'une élection comme député.
Après un succulent repas préparé par lui-même
Il fut porté en triomphe et aucune voix ne lui manqua.

Source : Archives départementales .

Hôtel de l'écu en 1779.

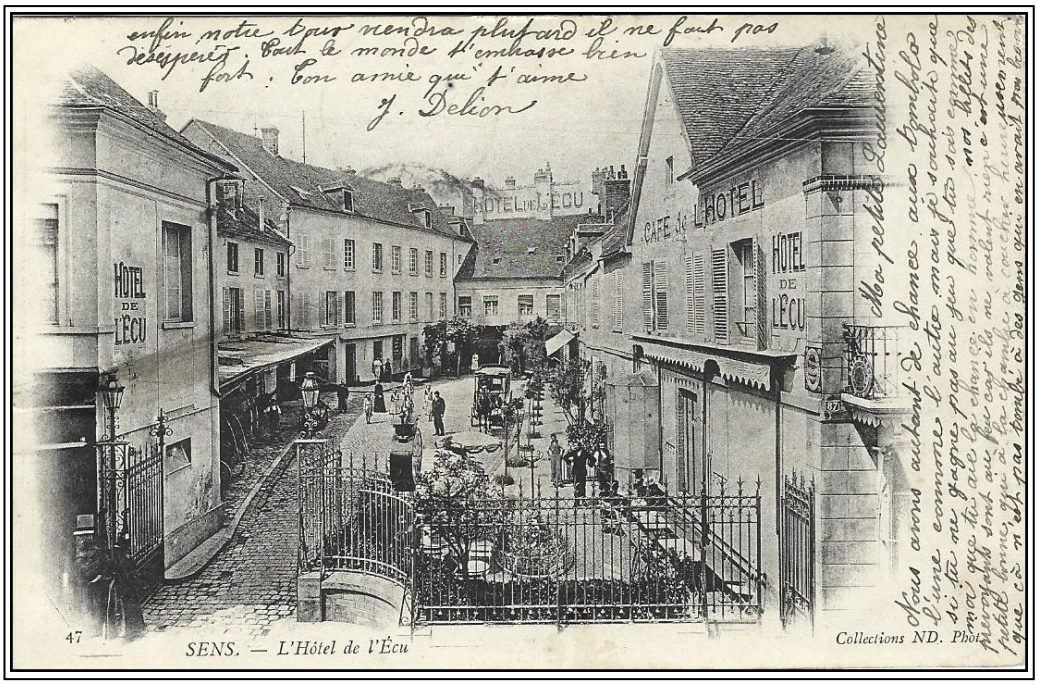

Alexandre Dumas père.

Émis le 2 décembre 2002.
Héliogravure.
2 bandes phosphores.

Hôtel de l'écu (1902).

© Collection Alain Guérin.